ompeta 1.ª (Si♭)

TRIUNFAL

Marcha de procesión

JOSE BLANCO

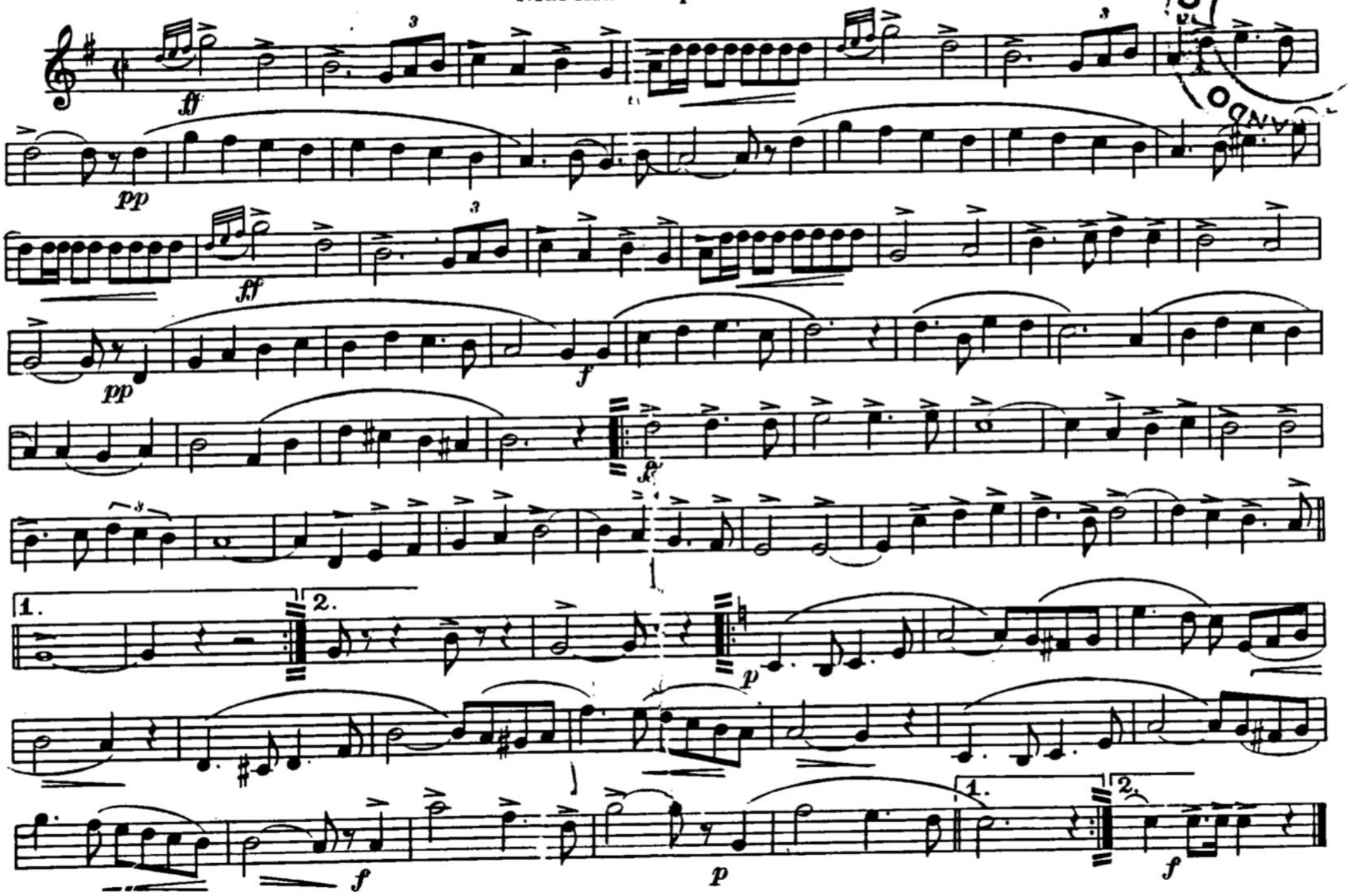

Editorial Música Moderna